

Il governo del territorio nelle aree protette. Il caso del Parco Regionale di Veio

25 novembre 2022

Gisella Monterosso – Ufficio Naturalistico Agronomico e Forestale Parco di Veio
E-mail: gmonterosso@regione.lazio.it



Il cinghiale

- Danni all'agricoltura
- Conflitto sociale
- Prevenzione



Il cinghiale

Il principale responsabile dei danno nel Parco

Eventi di danno per categorie di specie
(periodo 2007-2021)

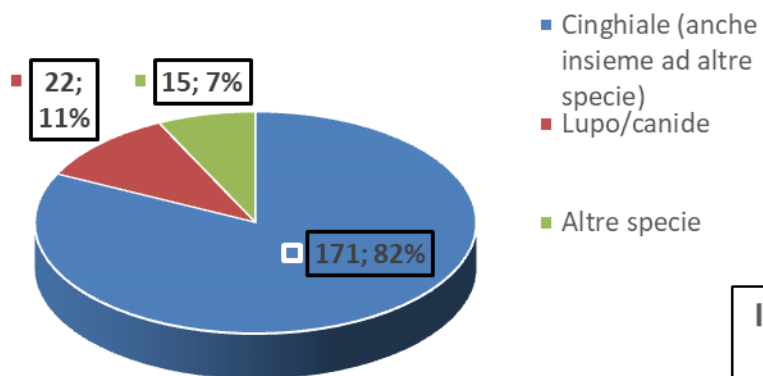

Importo danni periziato per categorie di specie (periodo 2007-2021)

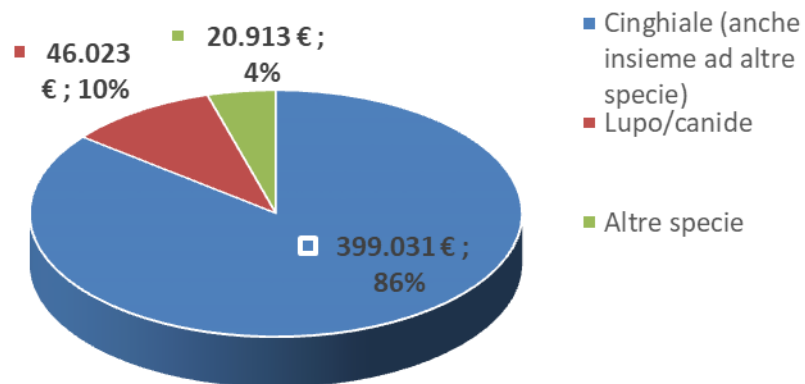

Il cinghiale

Andamento dei danni all'agricoltura

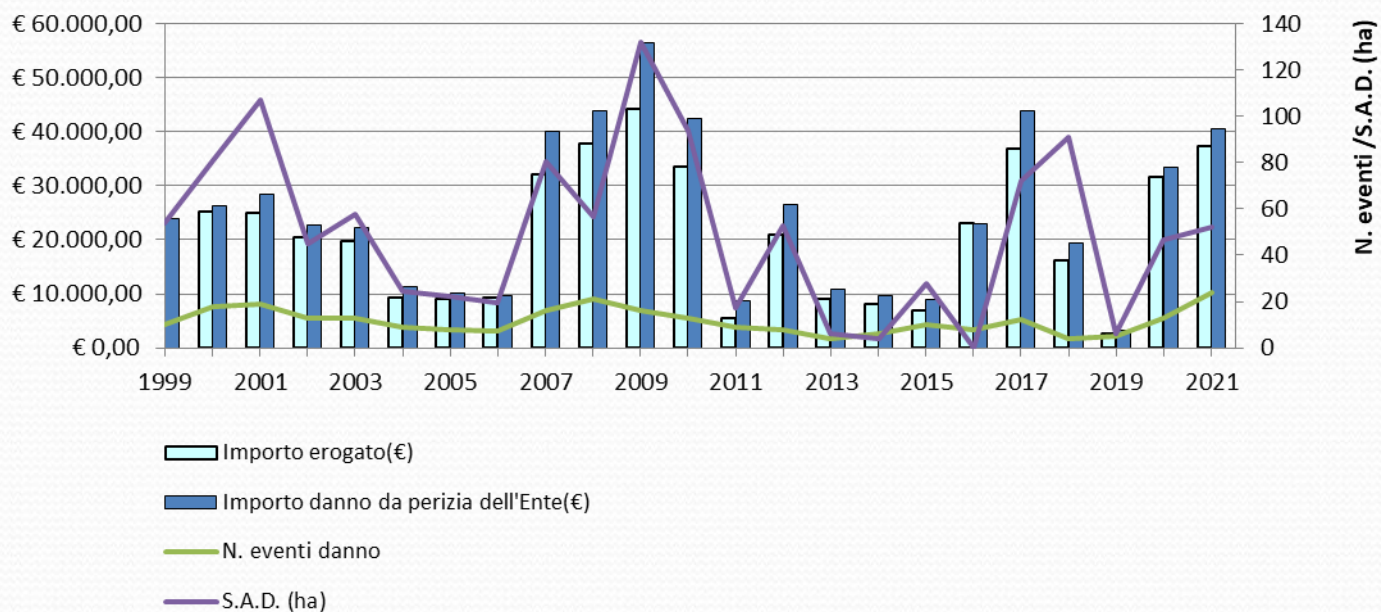

Il cinghiale

Investimento nelle azioni di prevenzione



Il cinghiale

Investimento nelle azioni di prevenzione

Anno	N. recinti assegnati	Metri recinzioni	Importo interventi prevenzione
1999			€ -
2000			€ -
2001			€ -
2002			€ -
2003			€ -
2004	7		€ 1.075
2005	20		€ 3.239
2006	13		€ 3.245
2007	13		€ 2.986
2008	29		€ 7.147
2009	7		€ 1.887
2010	25	13.794,00	€ 19.376
2011	22	13.990,00	€ 17.018
2012	17	15.097,00	€ 15.376
2013	16	12.807,00	€ 11.686
2014	9	5.786,00	€ 6.943
2015	24	11.476,00	€ 14.000
2016	10	7.800,00	€ 4.000
2017	20	11.400,00	€ 11.000
2018	13	5.000,00	€ 8.200
2019	17	7.405,00	€ 8.660
2020	15	11.955,00	
2021	18	7.340,00	
2022			
TOTALI	295	123.850,00	€ 135.837,19



Il cinghiale

Efficacia dei sistemi di prevenzione

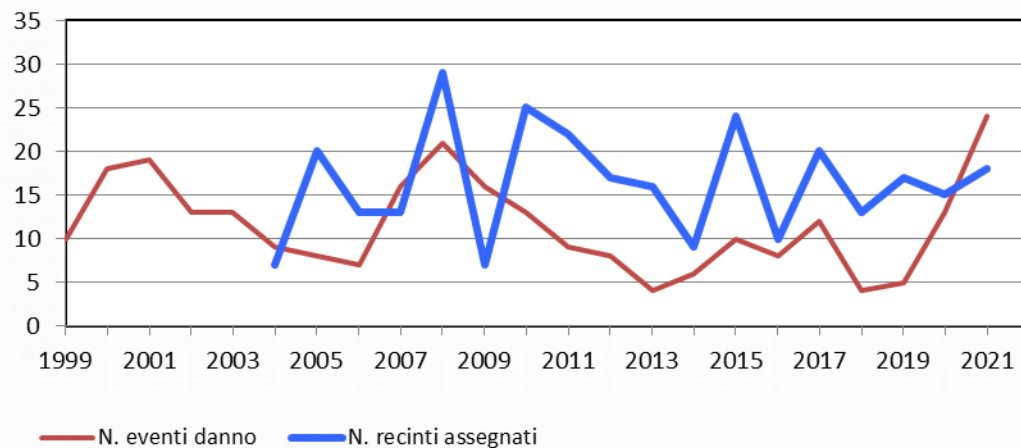

Il cinghiale

Impatto del cinghiale nei comuni del Parco

N. eventi di danno provocati dal cinghiale per ha (periodo 2017-2021)

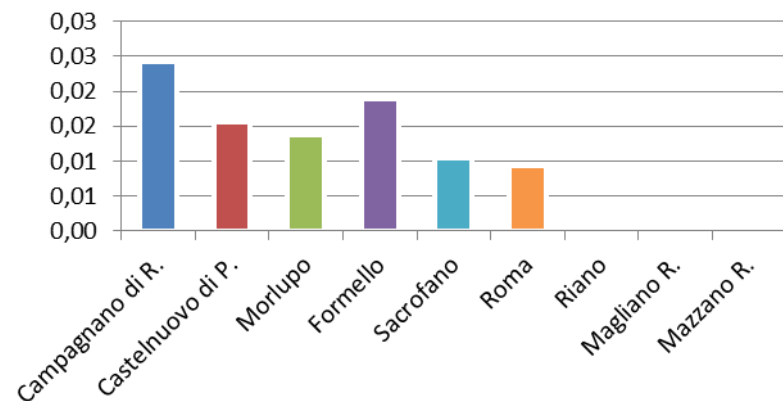

Importo del danno provocato dal cinghiale per ha (periodo 2017-2021)

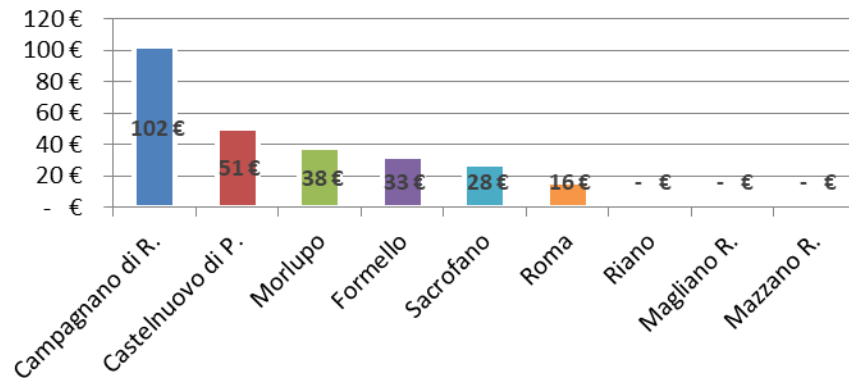

La presenza del Lupo nel Parco



Boskon Guard



17:13:28

04/04/2019

Impatto del lupo

Incidenza dei danni

Eventi di danno provocati dal lupo e dal cinghiale (periodo 2019-2021)

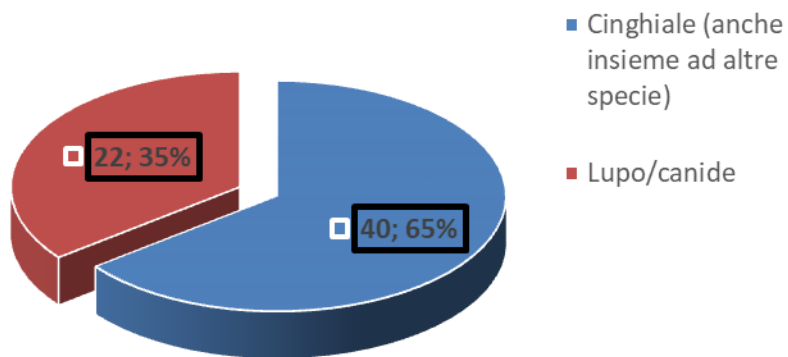

Importo danni periziato provocati dal lupo e dal cinghiale (periodo 2019-2021)

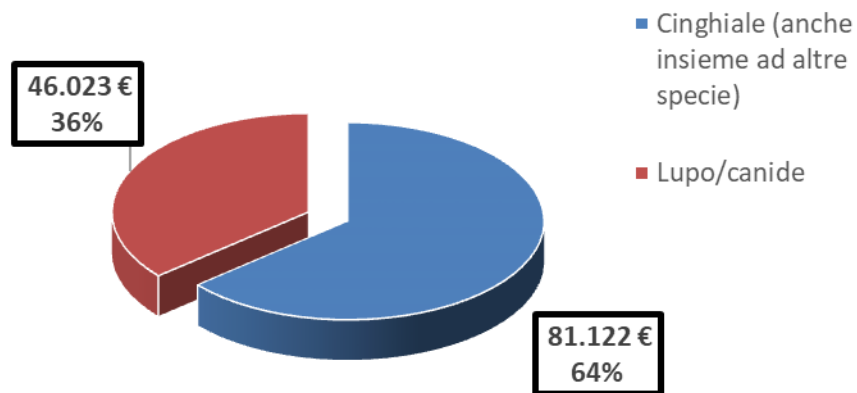

Interventi di prevenzione

